

PLAN DE BORNAGE - Lot n° 3

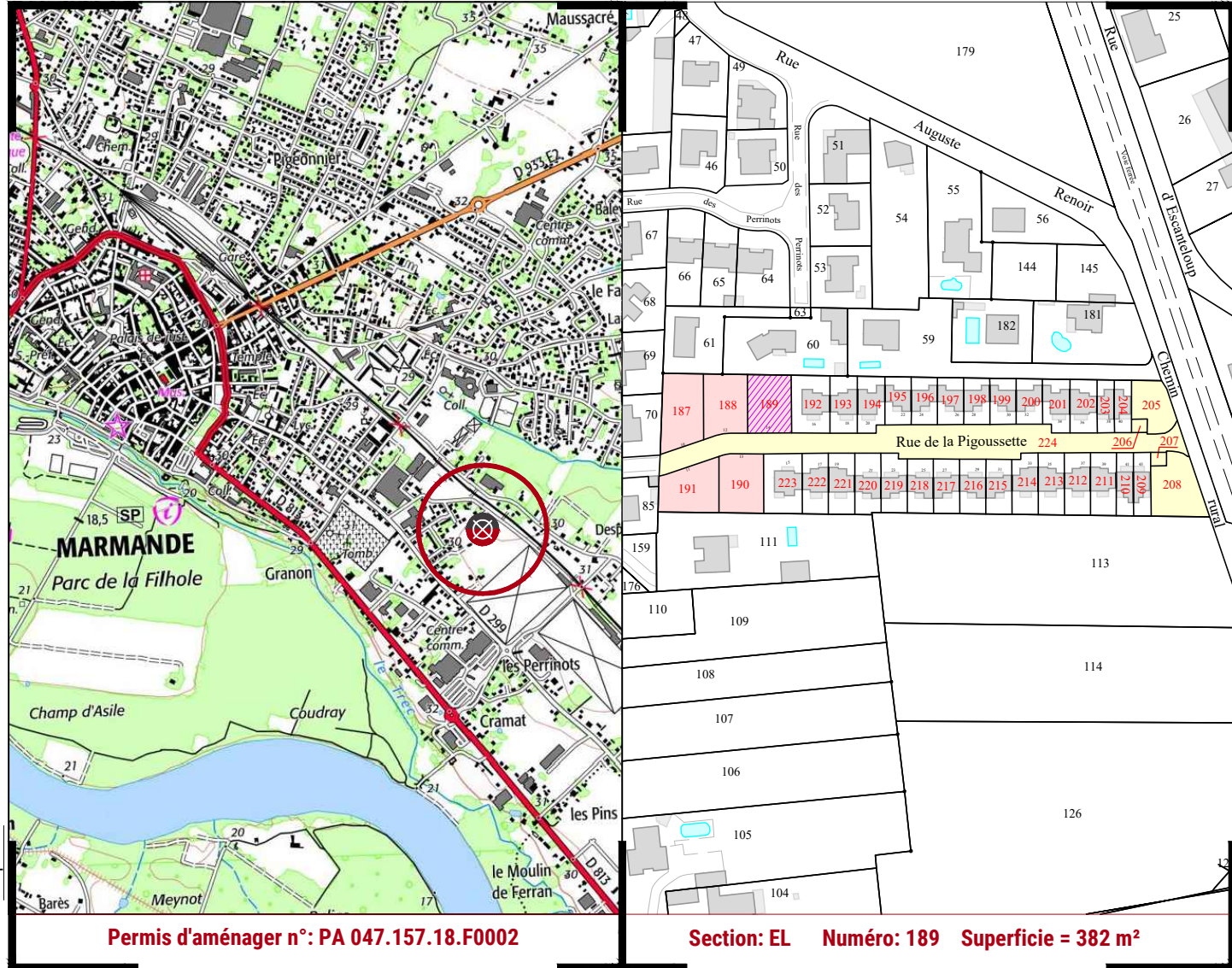

Extrait du Géoportail sans échelle

Extrait du Cadastre au 1/2500

Lotissement " La Pigoussette "

Ville de MARMANDE

MAÎTRE D'OUVRAGE

Domofrance
 Groupe ActionLogement

DOMOFRANCE
 12B rue Diderot
 47031 AGEN CEDEX
 Tél : 05 53 77 50 60

GÉOMÈTRE-EXPERT & MAÎTRES D'OEUVRE VRD

SANCHEZ
 ETUDES & AMÉNAGEMENTS
CARRÉ
 GÉOMÈTRE - EXPERT

Mathieu SANCHEZ
 & **Gilles ESCARRET**
 contact@sanchez-gbe.com
 www.sanchez-gbe.com

LA BREDE
 25 et 25 bis Chemin d'Eyquem
 33652 La Brède
 Tél : 05 57 97 95 95
 Fax : 05 57 97 95 90

ANDERNOS-LES-BAINS
 5 Bis Rue du XI Novembre
 (Place du marché)
 33510 Andernos-les-bains
 Tél : 05 56 26 11 40

GÉOMÈTRE-EXPERT
 CONSEILLER VALORISER GARANTIR

SEULS LES PLANS ÉTABLIS EN COULEUR PAR LA DÉNOMINATION DU GROUPE CERTIFIENT LEUR AUTHENTICITÉ.

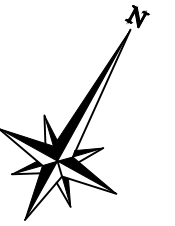

Madame **DI PALMA** Marie
 Section EL n° 60

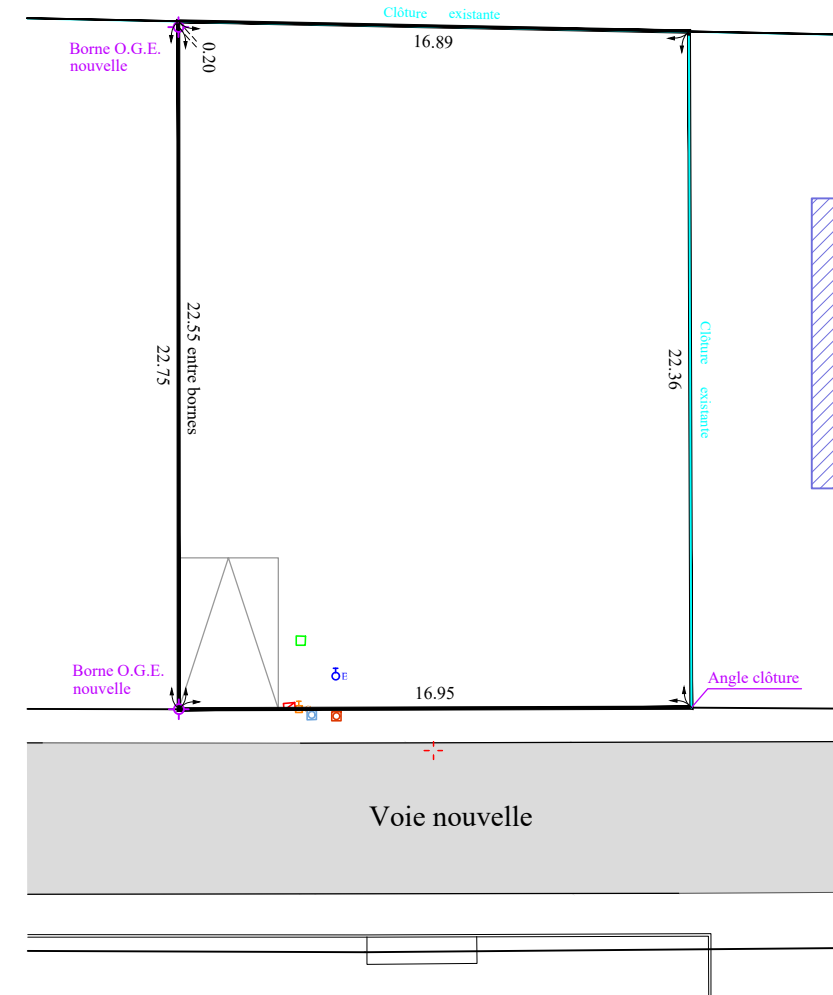

Echelle : 1/ 250

- Le bornage de la propriété a été effectué le 27 Août 2019 par la S.E.L.A.R.L. de Géomètres-Experts PANGEO CONSEIL.
 - Le Nord est donné à titre indicatif.

Légende des réseaux et équipements

- Coffret électrique
- Compteur gaz
- Coffret télécom
- Branchement particulier eaux usées
- Branchement particulier eaux pluviales
- Compteur AEP
- Borne O.G.E. implantée le 18 Mars 2021