LEGENDE:

Volet roulant — Module thermique (MT) — Soffite — Gaine technique — Tableau électrique (GTL) — Sèche serviettes — Fenêtres (VR) — Porte Fenêtre (VR) — Caillebottis — Hauteur d'allège (ALL.)

Des modifications sont suceptibles d'être apportées à ce plan en fonction des nécessités techniques ou réglementaires de la réalisation, tant en ce qui concerne les dimensions libres que l'équipement. Les indications de ce plan sont essentielles mais prévisionnelles, les surfaces indiquées sont approximatives au sens de l' ar ticle L61-15 et R261-25 du CCH. Les retombées, soffites, faux plafonds, canalisations, convecteurs, radiateurs, ainsi que l'emplacement des équipements, sont figurés à titre indicatif. Les plantations éventuelles ne sont pas contractuelles. L'équipement électroménager et mobilier indiqué sur le plan n'est pas fourni.

exterra par Domofrance

DOMOFRANCE
110, avenue de la Jallère
33042 BORDEAUX CEDEX

"THE WAY"

ZAC Bastide Niel
33000 BORDEAUX

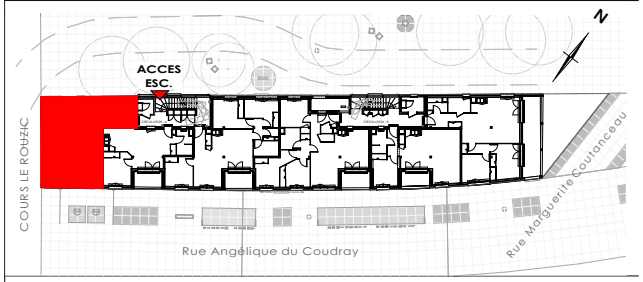

TYPE 3 - n° 106

R+1

Surfaces Habitables:

Entrée + Pl	4.51 m²
Cuisine + Séjour	32.26 m²
Chambre 1 + Pl	10.00 m²
Chambre 2 + Pl	10.17 m²
Salle de bains	4.17 m²
WC	1.18 m²

Total Habitable: 62.29 m²

Loggia	7.24 m²

Date: 20/06/2024

Indice: 2